

Aviso de Ciclón Tropical en el Océano Pacífico

No. Aviso: 01

Ciudad de México a 27 de Octubre del 2017.

Emisión: 04:15h

Servicio Meteorológico Nacional, fuente oficial del Gobierno de México, emite el siguiente aviso:

Síntesis: TORMENTA TROPICAL "SELMA" DEL PACÍFICO



Imagen de satélite

Situación Actual:

Se ha generado la tormenta tropical SELMA del Pacífico, a partir de una zona de baja presión frente a la costa occidental de Nicaragua.

| Condiciones Actuales | | |
|----------------------------------------|------------------------------------------------|--------------------------------|
| Hora local (hora gmt) | 04:00 (09:00 GMT) | |
| Ubicación del centro del ciclón | Latitud Norte: 10.7° | Longitud Oeste: 89.5° |
| Distancia al lugar más cercano | 680 km al sureste de Boca de Pijijiapan, Chis. | |
| Desplazamiento actual: | Noroeste (315°) a 7 km/h | |
| Vientos máximos [km/h]: | Sostenidos: 65 km/h | Rachas: 85 km/h |

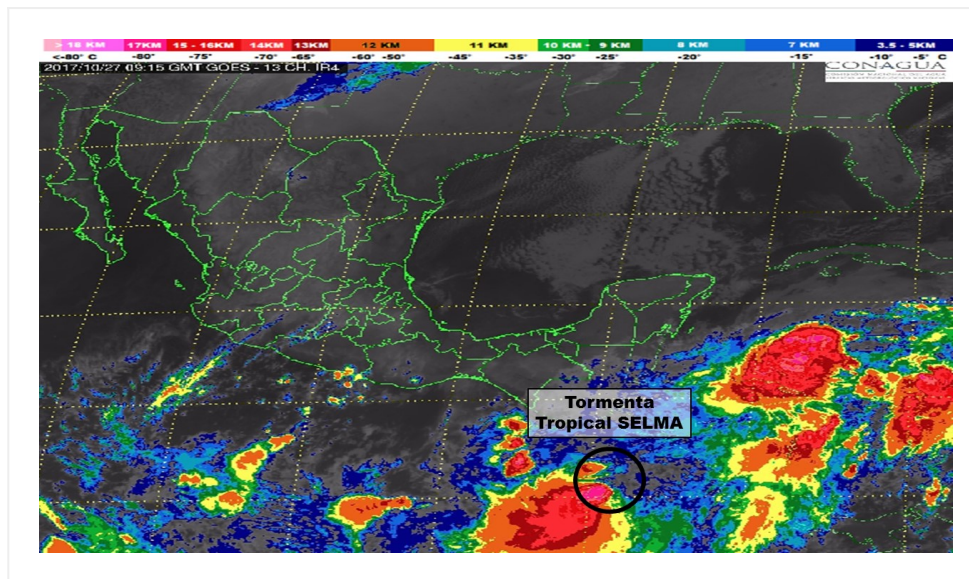
Condiciones Actuales

| | | | | |
|--------------------------------------------------------------|----------------------------------------------------------------------------------------------|-----------|-----------|---------|
| Presión mínima central [hpa]: | 1005 hPa | | | |
| Pronóstico de lluvia | Sus desprendimientos nubosos favorecerán el potencial de lluvias sobre el sureste de México. | | | |
| Recomendaciones | Extremar precauciones a la navegación marítima en las inmediaciones del sistema. | | | |
| Extensión en cuadrantes de radios de vientos y oleaje | | | | |
| Radio de vientos de 63 km/h | 0 km NE | 75 km SE | 0 km SO | 0 km NO |
| Oleaje 4 m | 0 km NE | 165 km SE | 165 km SO | 0 km NO |

| PRONÓSTICO VALIDO AL DÍA/HORA LOCAL TIEMPO CENTRO | LATITUD NORTE | LONG. OESTE | VIENTOS [Km/h] | CATEGORÍA | UBICACIÓN (en km) |
|----------------------------------------------------------------------|--------------------------|------------------------|---------------------------|-------------------|------------------------------------------------|
| 27/13h | 11.3 | 89.9 | 75/95 | Tormenta Tropical | 605 km al sureste de Boca de Pijijiapan, Chis. |

| PRONÓSTICO VALIDO AL DÍA/HORA LOCAL TIEMPO CENTRO | LATITUD NORTE | LONG. OESTE | VIENTOS [Km/h] | CATEGORÍA | UBICACIÓN (en km) |
|------------------------------------------------------------|------------------|----------------|-------------------|-------------------|-----------------------------------------------------|
| 28/01h | 12.5 | 90.0 | 85/100 | Tormenta Tropical | 495 km al sureste de Boca de Pijijiapan, Chis. |
| 28/13h | 13.7 | 89.7 | 65/85 | Tormenta Tropical | 440 km al este-sureste de Boca de Pijijiapan, Chis. |



Trayectoria pronóstico de la tormenta tropical SELMA del Pacífico

| Aviso No. | Fecha / Hora local CDT | Lat. Norte | Long. Oeste | Distancia más cercana (km) | Viento mín. / rachas | Categoría | Avance |
|-----------|------------------------|------------|-------------|------------------------------------------------|----------------------|-------------------|--------------------------|
| 01 | 27 oct / 04:00 | 10.7 | 89.5 | 680 km al sureste de Boca de Pijijiapan, Chis. | 65/85 | Tormenta Tropical | Noroeste (315°) a 7 km/h |

EL SIGUIENTE AVISO SE EMITIRÁ A LAS 07:15HRS TIEMPO DEL CENTRO O ANTES SI OCURREN CAMBIOS SIGNIFICATIVOS

Pronosticador: Marco A. Lugo G.

Revisó: Rafael Trejo V.